Été 2017
Juillet-Août
11-17 ans

Anim2PROX

Contacts

- Bureaux Anim2Prox : service Jeunesse
  Bâtiment enfance Jeunesse
  Site de Pizançon - Le barrage - 70 rue André-Marie Ampère
  26300 Chabeuil
  Tél : 04 75 72 84 53
  Mail : anim.jeunes@valenceromansagglo.fr
- Facebook : anim2prox26
- Direction Anim2Prox :
  Cédric Dedumaud 07 60 80 37 77
  Hassan Lafraoui 06 82 84 12 35

Anim2Prox s'adresse aux jeunes des communes de moins de 1 000 habitants de l'agglo : Alixan / Barbières / Beaumont-lès-Valence / Beauregard-Baret / Beauvallon / Bourg-de-Péage / Chabeuil / Châteauneuf-sur-Isère / Chatillon-Saint-Jean / Clérieux / Combovin / Crépol / Eymeux / Génissieux / Geyssans / Georges-les-Beaumont / Hostun / Jaillans / La Baume-Cornillane / La Baume-d'Hostun / Le Chalon / Malissard / Marches / Marsel / Montélier / Montmeyran / Montvendre / Montvendre / Montvendre / Mours-Saint-Eusèbe / Ourches / Parnans / Peyrins / Peyrus / Rochefort-Samson / Saint-Bardoux / Saint-Romain-de-Lerps / Saint-Christophe-et-le-Gars / Saint-Laurent-d'Onay / Saint-Michel-sur-Savasse / Saint-Paul-les-Romans / Saint-Vincent-la-Commanderie / Triors / Upie.

Rendez-vous dans les Points Jeunes pour les 14-17 ans :

Envie de faire une partie de baby-foot, de ping-pong, d'écouter de la musique, de monter un projet, discuter tout simplement ou de découvrir le local jeune ? (sans inscription)
Quand ? Se référer au programme d'activités.

Les Points Jeunes	Animateurs / Animatrices	Tél.
Alixan (sous le mairie)	Cyrille Marcle	06 89 66 99 03
Eurêkêmes (sous cover jeunes)	Dimitrie Pinaldet	07 60 00 96 32
Génissieux (à côté mairie sud)	Mathilde Aouat	06 99 52 95 30
Groupe des Beaumont (à côté du lycée)	Mathilde Giraudi	06 65 90 20 08
La Baume d'Hostun (sous le mairie)	Marielaure Blanc	06 80 95 32 33
Mours-Saint-Eusèbe (à côté de la Poste)	Emie Quinon	07 60 27 33 79
Saint-Paul-les-Romans (derrière des immeubles)	Pierre-André Lapassat	07 60 27 33 74

Les jeunes en accompagnements de projet

33 jeunes se sont mobilisés pour financer en partie leur séjour à la mer (chantiers de préparation, recherche de financements, réalisation de chantiers, vente lors de manifestations diverses).

Ces séjours auront lieu du 17 au 21 Juillet et du 21 au 25 août 2017.
Bon séjour à toutes félicitations pour votre mobilisation !

Rencontre des éducateurs

Les éducateurs du service Jeunesse, seront présents dans les communes pendant l'été, disponibles auprès des jeunes entre 11 et 25 ans.

Pour les rencontrer, discuter, être accompagné (en groupe ou individuellement) pour la rédaction d'un CV, d'une lettre de motivation, la recherche d'un stage, pour des projets personnalités, des questions personnelles (santé, famille, orientation scolaire...)

Matthieu MOREAU : 06 87 03 80 02
Barbara MORTIER : 06 45 56 91 30
Ion Tom PAIS, responsable d'équipe : 06 42 22 31 42

Pour les 6-11 ans consultez l'offre des activités de Cap'sur les Vacances sur www.valenceromansagglo.fr

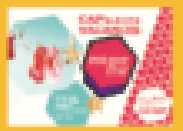

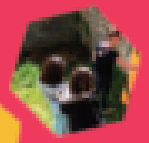

Fermeture d'Anim2Prox du 31 juillet au 15 août

Mardi 13 juin
Réunion d'information Parents et jeunes
De 18h30 à 20h
au service Jeunesse Pizançon

Infos pratiques pour inscrire votre jeune aux activités

Etape 1 : le dossier d'inscription 2017

Si vous l'avez déjà rempli, passez à l'étape 2, sinon :

- retirez ce dossier d'inscription dans votre mairie, au service Jeunesse ou à télécharger sur www.valenceromansagglo.fr ou sur Facebook : anim2prox26
- rapportez le au plus tard le 14 juin au service jeunesse les :
  - Mardis de 13h30 à 17h.
  - Mercredis de 9h à 12h et de 13h30 à 18h.

Etape 2 : la pré-inscription aux activités.

2 possibilités :

- **par Internet** via le « portail Espace Familles » sur www.valenceromansagglo.fr dès le 29 mai 2017. Pour obtenir votre mot de passe pour accéder au portail, nous devons disposer de votre dossier d'inscription et de votre adresse mail.

Si vous nous avez fourni votre adresse mail, vous recevrez par courriel votre mot de passe vous permettant d'accéder au portail. Dans le cas contraire, merci de nous le communiquer.

- **par la feuille de pré inscription papier.** Vous la trouverez jointe au programme d'été, dans votre mairie, au service Jeunesse ou encore à télécharger sur www.valenceromansagglo.fr ou sur Facebook : anim2prox26.

Toutes les pré-inscriptions doivent parvenir au plus tard le 13 juin. Si pour une ou plusieurs animations souhaitées, le service Jeunesse ne peut répondre favorablement faute de place, il s'engage à vous le signaler par l'espace Familles ou par téléphone au plus tard le 20 juin.

Après le 20 juin : les inscriptions restent possibles en fonction des places disponibles.

Etape 3 : le règlement des activités

Les inscriptions sont définitives au moment du paiement des activités. Le paiement est effectué soit en ligne par l'espace Famille soit sur rendez-vous.

Problème de mobilité ?

Si la traversée de l'hère vous pose problème, appelez le Service Jeunesse. Une navette peut être mise en place.

Moyens de paiement des activités

Chèques, espèces, chèques collégien Top DépArt ou chèques ANCV.
Les bons vacances CAF/MSA viennent en déduction des tarifs indiqués.

Problèmes d'horaires ?

Certaines activités commencent à partir de 9 heures et se terminent avant 18h. Si ces horaires vous posent problème, l'accueil de votre enfant est possible dès 8 heures et jusqu'à 18 heures. Merci de nous signaler votre besoin au moment de l'inscription.